

TAV VR1 PTCP

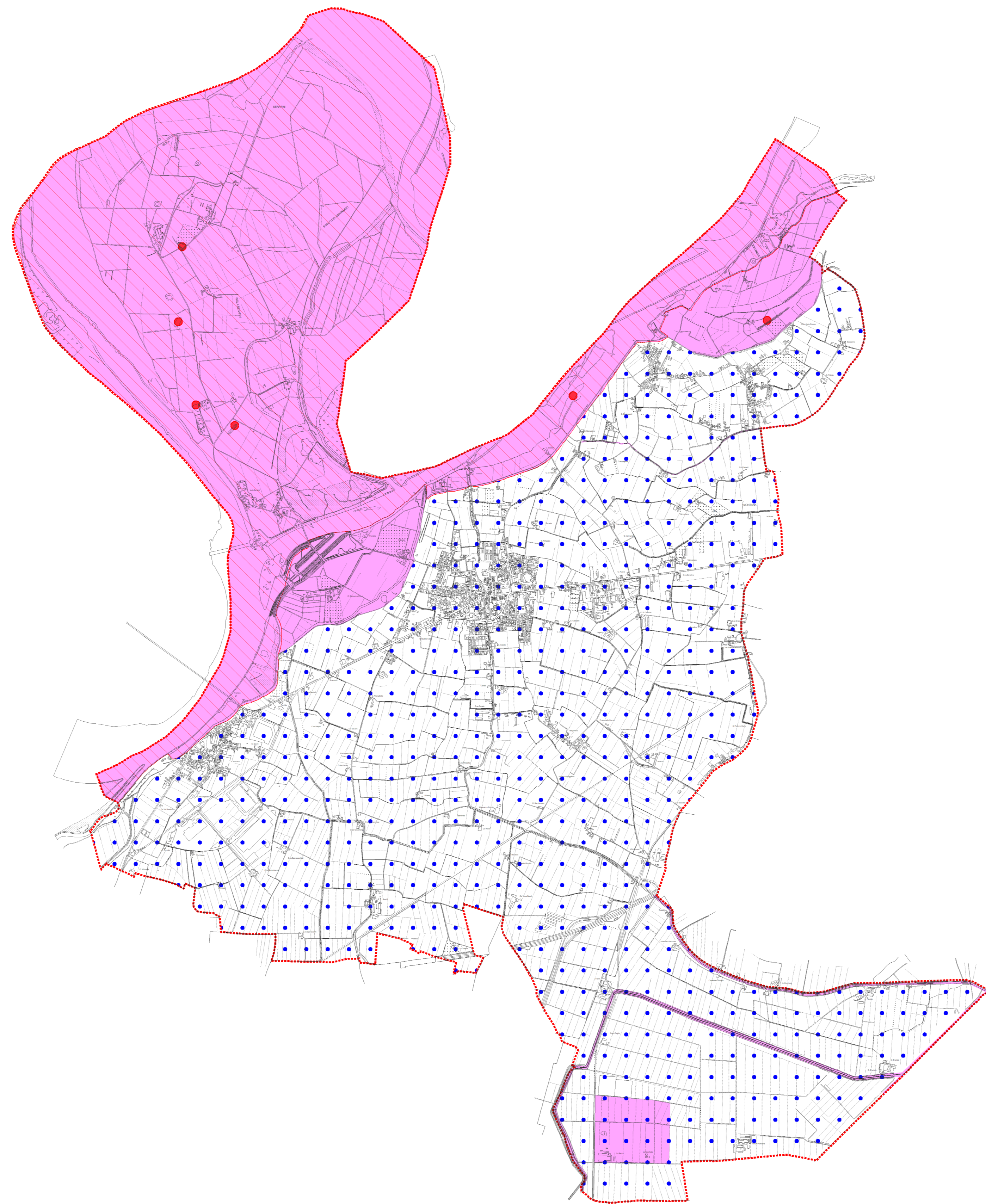

TAV VR2 PTCP

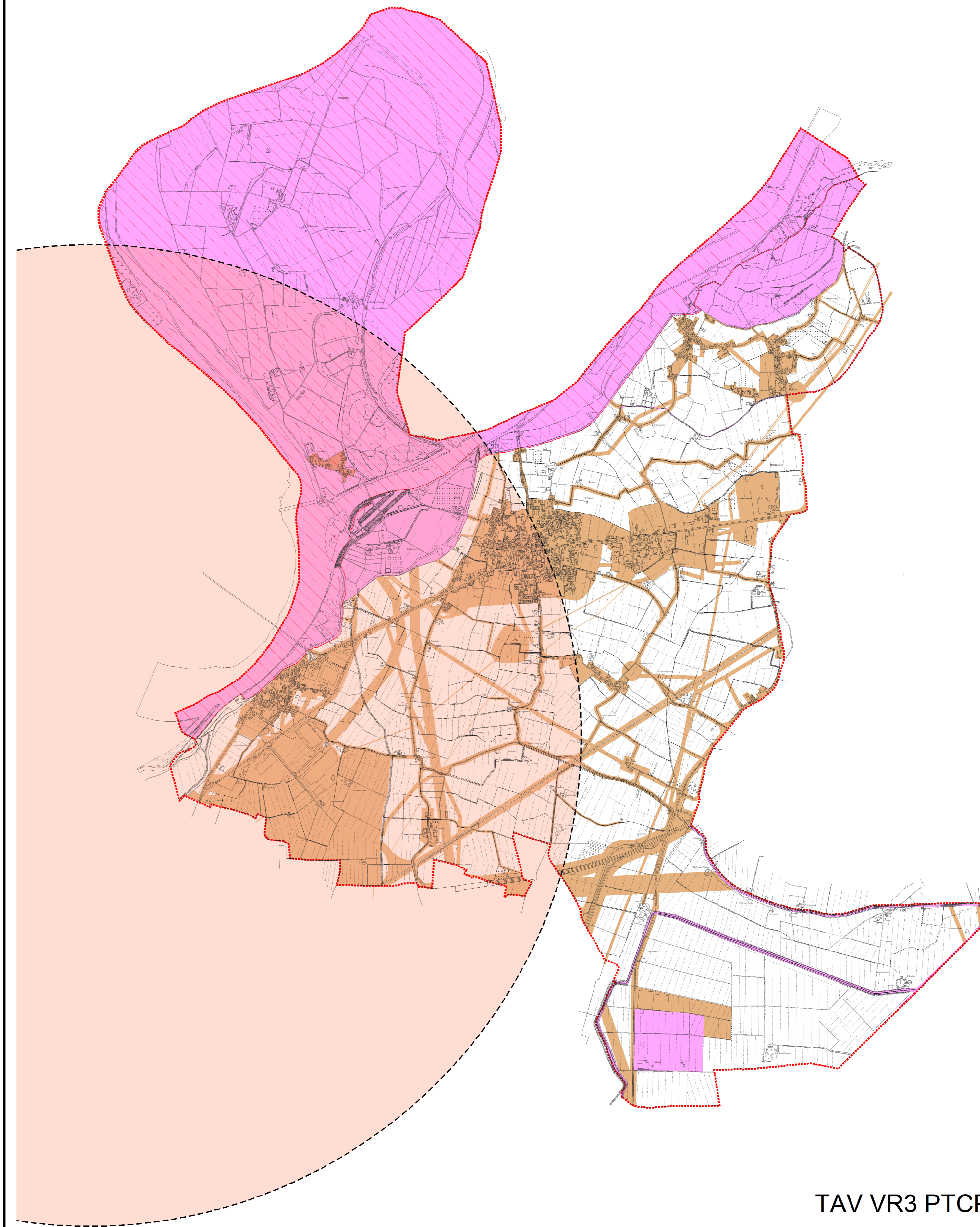

TAV VR3 PTCP

COMUNE DI MONTICELLI D'ANGINA
 PIACENZA

coordinamento generale
 UFFICIO TECNICO COMUNALE
 arch. GIANLUCA BERGONZI
 arch. ANGELO MOLINARI

consulenza urbanistica
 arch. GIAN PAOLO PASSONI

elaborazione cartografica
 MEL s.p.a.
 w.w.M2Italia.it
 geom. STEFANO SORICE
 w.w.stefanosorice.it

sindaco
 GIMMI DISTANTE

assessore all'urbanistica
 CRISTIAN SECCHI

segretario generale

gruppo di lavoro
 amministrazione

RUE
 regolamento urbanistico edilizio
 adottato
 approvato

TAVOLA
 RUE T4.9
 VINCOLI ALLA LOCALIZZAZIONE DI IMPIANTI GESTIONE DEI RIFIUTI

LUGLIO 2023

1 : 25.000

LEGENDA

TAV VR1 PTCP - Aree non idonee per ogni tipo di impianto di gestione rifiuti

- Aree non idonee per ogni tipo di impianto determinate da Vincoli Regionali e Provinciali escludenti
- Biotopi
- Confini comunali

TAV VR2 PTCP - Aree non idonee per tipologia di impianto di gestione rifiuti

- Aree non idonee per ogni tipo di impianto determinate da Vincoli Regionali e Provinciali escludenti
- Zone di protezione speciale (ZPS - SIC)
- Fascia C - fascia di inondazione per piena catastrofica escludente per ogni tipologia di impianti
- Biotopi
- Confini comunali

TAV VR3 PTCP - a seguito verifica idraulica comunale in ambito PSC

- Aree non idonee per ogni tipo di impianto determinate da Vincoli Regionali e Provinciali escludenti
- Zone di protezione speciale (ZPS - SIC)
- Aree non idonee all'insediamento di ogni tipo di impianto in applicazione dei fattori escludenti elencati nella Tabella n.2 dell'Allegato R all'Articolo 50 delle NTA del PTCP
- Fascia di rispetto della Centrale Nucleare di Casorso
- Aree potenzialmente insediabili per ciascuna tipologia di impianto, soltanto se risultanti positive alla verifica dei requisiti prescritti alla Tabella n. 3 dell'Allegato R all'Articolo 50 delle NTA del PTCP secondo i criteri e le procedure indicate all'Articolo 95 delle NTA del RUE
- Confini comunali