

Impianti Biogas - Biometano

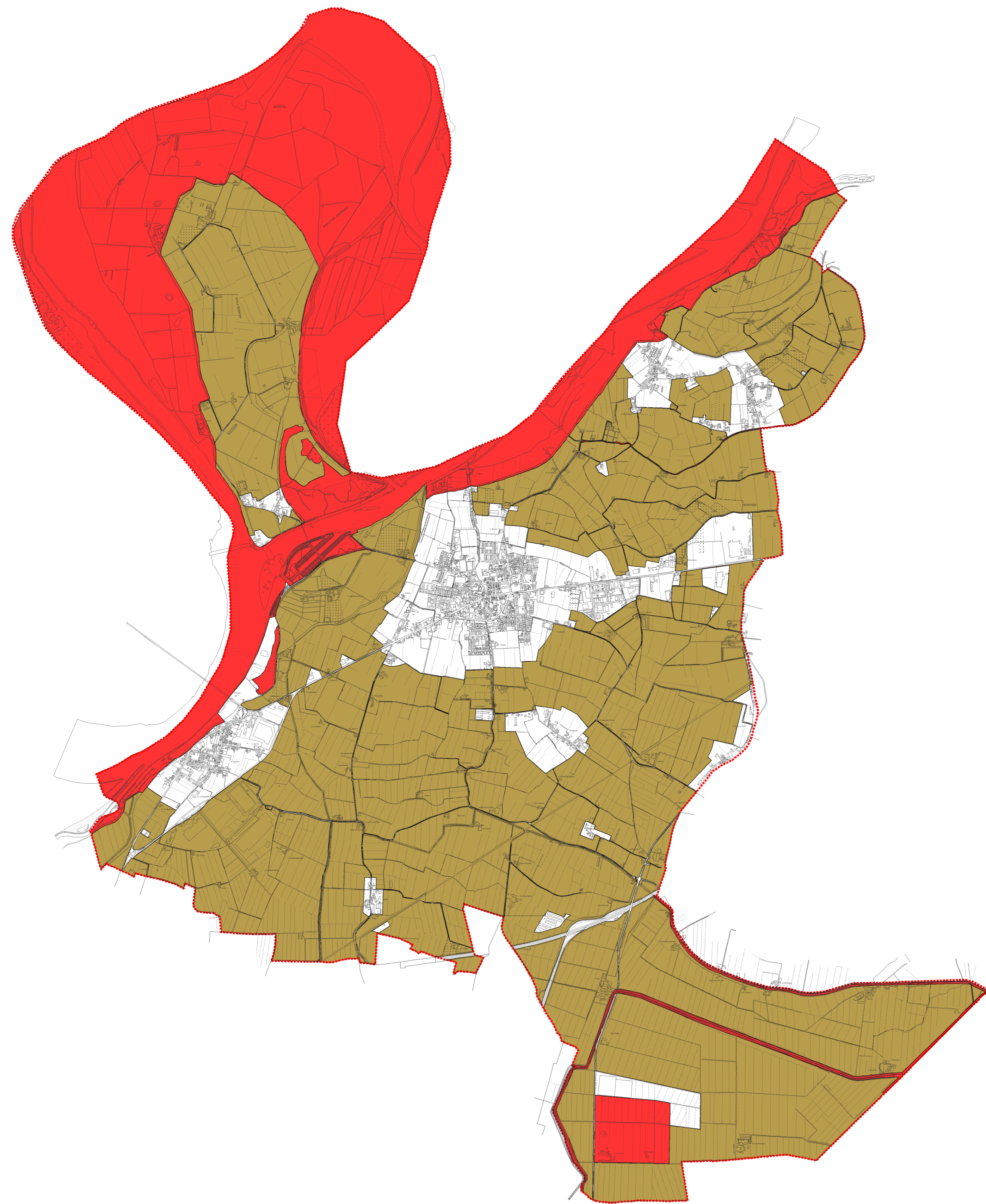

Impianti Biomasse

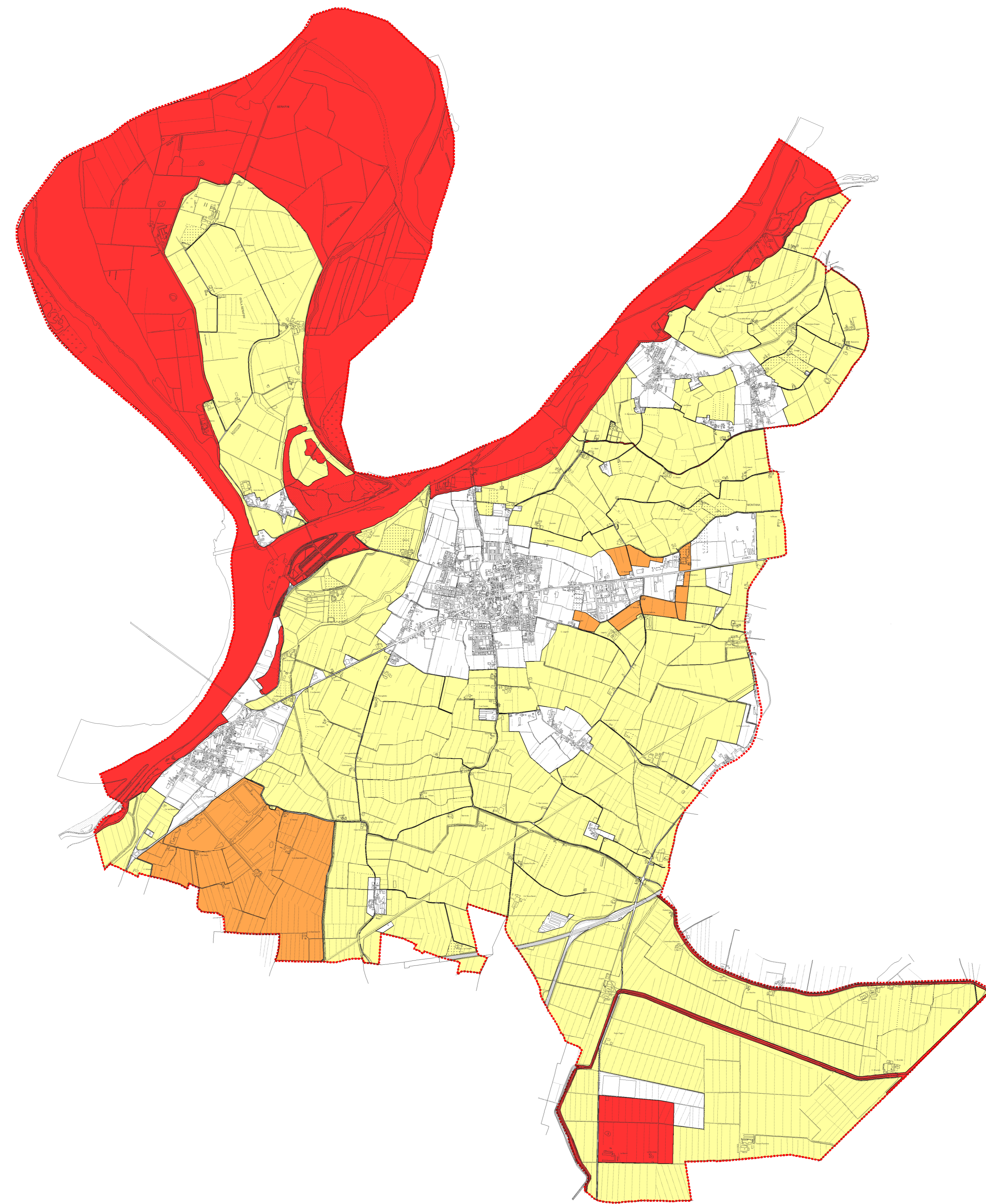

Impianti Eolici

COMUNE DI MONTICELLI D' ONGINA
 PIACENZA

coordinamento generale
 UFFICIO TECNICO COMUNALE
 arch. GIANLUCA BERGONZI
 arch. ANGELO MOLINARI

consulenza urbanistica
 arch. GIAN PAOLO PASSONI

elaborazione cartografica
 M2L s.p.a.
 w.w.M2lata.it
 geom. STEFANO SORICE
 w.w.stefanosorice.it

sindaco
 GIAMMI DISTANTE

assessore all'urbanistica
 CRISTIAN SECCHI

segretario generale

gruppo di lavoro

amministratore

regolamento urbanistico edilizio
 adottato
 approvato

TAVOLA
 RUE T4-11
 VINCOLI ALLA LOCALIZZAZIONE DI IMPIANTI
 BIOGAS - BIOMASSE - EOLICI

LUGLIO
 2023

1 : 25.000

LEGENDA

IMPIANTI BIOGAS - BIOMETANO

- Area non idonee all'installazione di impianti di produzione di energia da Biogas - Biometano lettera A dell' Allegato 1 alla delibera A.R. n. 51 del 26/07/2011
- Area idonee all'installazione di impianti di produzione di energia da Biogas - Biometano senza limite di potenza nominale complessiva. Lettera F dell' Allegato 1 alla delibera A.R. n. 51 del 26/07/2011
- Area non idonee Centri abitati, zone di nuova urbanizzazione di tipo residenziale, parchi e servizi pubblici, zone di rispetto assoluto e allargato e impianti tecnologici
- Confini comunali

IMPIANTI BIOMASSE

- Area non idonee all'installazione di impianti di produzione di energia da Biomasse lettera A dell' Allegato 1 alla delibera A.R. n. 51 del 26/07/2011
- Area idonee all'installazione di impianti di produzione di energia da Biomasse. Lettera D dell' Allegato 1 alla delibera A.R. n. 51 del 26/07/2011
- Area non idonee Centri abitati, zone di nuova urbanizzazione di tipo residenziale, parchi e servizi pubblici, zone di rispetto assoluto e allargato e impianti tecnologici
- Confini comunali

IMPIANTI EOLICI

- Area non idonee all'installazione di impianti Eolici al suolo lettera A dell' Allegato 1 alla delibera A.R. n. 51 del 26/07/2011
- Area idonee all'installazione di impianti Eolici al suolo con potenza nominale complessiva non > di 20 KW, lettera C dell' Allegato 1 alla delibera A.R. n. 51 del 26/07/2011
- Area idonee all'installazione di impianti Eolici al suolo senza limiti di potenza nominale complessiva. Lettera D dell' Allegato 1 alla delibera A.R. n. 51 del 26/07/2011
- Area non idonee Centri abitati, zone di nuova urbanizzazione di tipo residenziale, parchi e servizi pubblici, zone di rispetto assoluto e allargato e impianti tecnologici
- Confini comunali