

CORSI D'ACQUA SUPERFICIALI
FASCIA A - FASCIA DI DEFUSSO - INVASI ED ALVEI DI LAGHI, BACINI E CORSI D'ACQUA (PTOP 2007, ART. 111) (ART. 11 BIS N.T.)

ZONA A1 O ALVEO ATTIVO
 Tutela e recupero del corso d'acqua in stato naturale, con interventi di manutenzione e ripristino di piena naturalità. Sono ammessi interventi di manutenzione ordinaria e straordinaria, con limitazioni alle opere di ingegneria civile e di ingegneria idraulica. Sono vietati gli interventi di ingegneria civile e di ingegneria idraulica che comportino la creazione di ostacoli alla piena naturale e la riduzione della capacità di deflusso.

ZONA A2 O ALVEO DI PIENA
 Tutela e recupero del corso d'acqua in stato naturale, con interventi di manutenzione e ripristino di piena naturalità. Sono ammessi interventi di manutenzione ordinaria e straordinaria, con limitazioni alle opere di ingegneria civile e di ingegneria idraulica. Sono vietati gli interventi di ingegneria civile e di ingegneria idraulica che comportino la creazione di ostacoli alla piena naturale e la riduzione della capacità di deflusso.

ZONA A3 O ALVEO DI PIENA CON VALENZA NATURALISTICA
 Tutela e recupero del corso d'acqua in stato naturale, con interventi di manutenzione e ripristino di piena naturalità. Sono ammessi interventi di manutenzione ordinaria e straordinaria, con limitazioni alle opere di ingegneria civile e di ingegneria idraulica. Sono vietati gli interventi di ingegneria civile e di ingegneria idraulica che comportino la creazione di ostacoli alla piena naturale e la riduzione della capacità di deflusso.

FASCIA B - FASCIA DI ESPONDAZIONE - ZONE DI TUTELA DEI CARATTERI AMBIENTALI DI LAGHI, BACINI, CORSI D'ACQUA (PTOP 2007, ART. 121) (ART. 12 N.T.)

ZONA B1 DI CONSERVAZIONE DEL SISTEMA FLUVIALE
 Tutela e recupero del corso d'acqua in stato naturale, con interventi di manutenzione e ripristino di piena naturalità. Sono ammessi interventi di manutenzione ordinaria e straordinaria, con limitazioni alle opere di ingegneria civile e di ingegneria idraulica. Sono vietati gli interventi di ingegneria civile e di ingegneria idraulica che comportino la creazione di ostacoli alla piena naturale e la riduzione della capacità di deflusso.

ZONA B2 DI RECUPERO AMBIENTALE DEL SISTEMA FLUVIALE
 Tutela e recupero del corso d'acqua in stato naturale, con interventi di manutenzione e ripristino di piena naturalità. Sono ammessi interventi di manutenzione ordinaria e straordinaria, con limitazioni alle opere di ingegneria civile e di ingegneria idraulica. Sono vietati gli interventi di ingegneria civile e di ingegneria idraulica che comportino la creazione di ostacoli alla piena naturale e la riduzione della capacità di deflusso.

ZONA B3 AD ELEVATO GRADO DI ANTROPICIZZAZIONE
 Tutela e recupero del corso d'acqua in stato naturale, con interventi di manutenzione e ripristino di piena naturalità. Sono ammessi interventi di manutenzione ordinaria e straordinaria, con limitazioni alle opere di ingegneria civile e di ingegneria idraulica. Sono vietati gli interventi di ingegneria civile e di ingegneria idraulica che comportino la creazione di ostacoli alla piena naturale e la riduzione della capacità di deflusso.

FASCIA C - FASCIA DI INONDAZIONE PER PIENA CATASTROFICA - ZONE DI RISPETTO DELL'AMBITO FLUVIALE (PTOP 2007, ART. 13) (ART. 13 N.T.)

ZONA C1 EXTRARIGINALE O PROTETTA DA DIFESE IDRAULICHE

BIOTOPPI UMIDI (PTOP 2007, ART. 16) (ART. 37-BIS N.T.)

AMBITI DI PARTICOLARE INTERESSE STORICO - ARCHEOLOGICO

ZONA DI TUTELA DELLA STRUTTURA CENTURIATA - ELEMENTI LOCALIZZATI (PTOP 2007, ART. 23) (ART. 14-BIS N.T.)

INSEDIAMENTI STORICI

TESSUTO AGRICOLA PRINCIPALE

TESSUTO AGRICOLA AGGLOMERATO

TESSUTO NON AGGLOMERATO

1 ZONE ED ELEMENTI DI INTERESSE STORICO-ARCHITETTONICO E TESTIMONIALE (NON VINCOLATI AI BENI DEL D.L. 42/2004) (ART. 15-BIS N.T.)

1. MONTICELLI - EX CASA DEL FABRO
2. MONTICELLI - CHIESA DI S. GIOVANNI
3. MONTICELLI - EX GREGORIE CIVILE
4. MONTICELLI - BORGO MEDIO VIA ALDO MORO
5. MONTICELLI - BORGO VIA PRADAMALI ANNO P.ZZA D'ARELLO
6. LA BECCA - ESPRIME VERETALE
7. LA BECCA - ARCHITETTURA CIVILE
8. LA BECCA - ARCHITETTURA RURALE
9. FINILE - ARCHITETTURA RURALE
10. COLONNARA FELIZIOLA - ARCHITETTURA CONTADINA E MILITARE
11. VILLA ZANBARDI - ESPRIME VERETALE
12. VILLA ZANBARDI - ARCHITETTURA CIVILE
13. VILLA ZANBARDI - ARCHITETTURA RURALE
14. ESPRIME VERETALE
15. ARCHITETTURA RURALE
16. CAGNINA BERNICOLA - ARCHITETTURA RURALE
17. CAGNINA VILLANO - ARCHITETTURA RURALE
18. CAGNINA DIANTE - ARCHITETTURA RURALE
19. CAGNINA CARAZZA - ESPRIME VERETALE
20. CAGNINA CARAZZA - ARCHITETTURA RURALE
21. CAGNINA CARAZZA - ARCHITETTURA CIVILE
22. CAGNINA CARAZZA - ARCHITETTURA RURALE
23. LODALUTI - ISOLA BERLINI - ARCHITETTURA RURALE
24. LODALUTI - ISOLA BERLINI - ARCHITETTURA CIVILE
25. LODALUTI - ISOLA BERLINI - ARCHITETTURA CIVILE
26. CAGNINA BELLA VENENZA - ARCHITETTURA RURALE
27. CAGNINA BELLA VENENZA - ARCHITETTURA RURALE
28. PALAZZO VECCHIO - ARCHITETTURA RURALE
29. PALAZZO VECCHIO - ARCHITETTURA RURALE
30. CAGNINA LITE - ARCHITETTURA RURALE
31. CAGNINA BONIBIANA FERRI - ARCHITETTURA RURALE
32. CAGNINA BONIBIANA FERRI - ARCHITETTURA RURALE
33. CAGNINA BAZZOLA - ARCHITETTURA RURALE
34. CAGNINA BAZZOLA - ARCHITETTURA RURALE
35. CASE GIOVANNINO - ARCHITETTURA CIVILE
36. B. NAZZARO - ARCHITETTURA RURALE
37. B. NAZZARO - ARCHITETTURA CONTADINA E MILITARE

AMBITI DI INTERESSE STORICO - TESTIMONIALE

VIABILITÀ STORICA (PTOP 2007, ART. 27) (ART. 16 N.T.)

AMBITI DI GESTIONE E VALORIZZAZIONE DEL TERRITORIO

PROGETTI DI TUTELA, RECUPERO, VALORIZZAZIONE (PTOP 2007, ART. 53) (ART. 24 N.T.)

ZONA DI TUTELA ALLA CONDOTTA DI NAVIGAZIONE (L.R. 47/78 ART. 33)

SITO NATURA 2000, SICOPZS (DIR. 92/43/CEE) (ART. 28-BIS N.T.)

RETE DI BONIFICA

RETE DI BONIFICA

CENTRI ABITATI

CONFINI COMUNALI

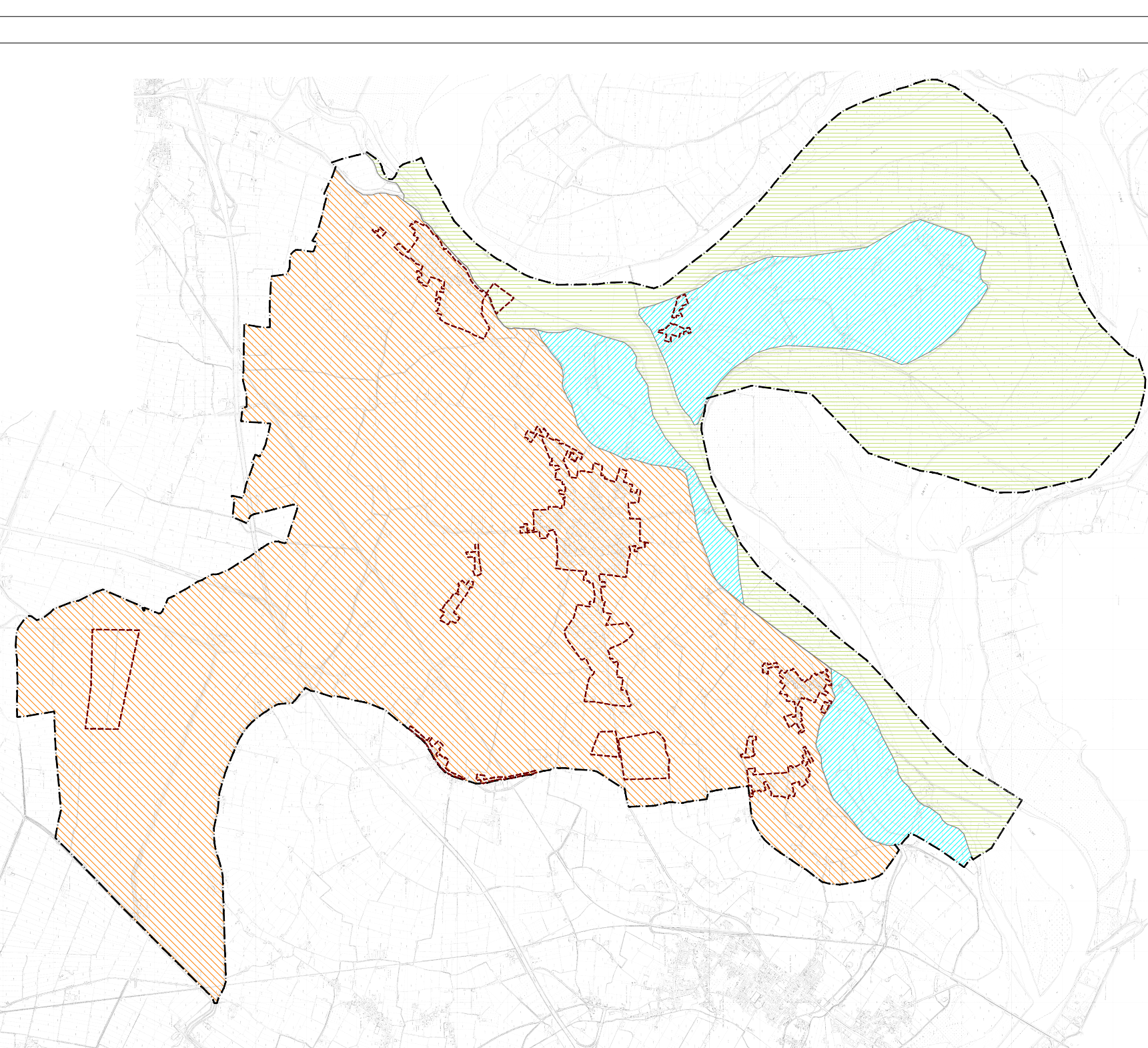

FASCIA PAI - NORME DI ATTUAZIONE DEL PAI

FASCIA A : FASCIA DI DEFUSSO DELLA PIENA (ART. 29 PAI)

FASCIA B : FASCIA DI ESPONDAZIONE (ART. 30 PAI)

FASCIA C : AREA DI INONDAZIONE PER PIENA

COMUNE DI MONTICELLI D'ARCONA

PROGETTI

ASSETTI GEOLOGICI ED IDROGEOLOGICI

ED ASSETTI AMBIENTALI

VIGILANZA

ABBONDERE ALL'INVIANTIVA

AMMINISTRAZIONE

TAVOLE PSC 3.55

MAGGIO 2013