

TERRITORIO URBANIZZATO (ART. 28 L.R. 20/2000)
SOGGETTO ALLA DISCIPLINA DEL RUE

TERRITORIO URBANIZZATO (ART.29 N.T.)

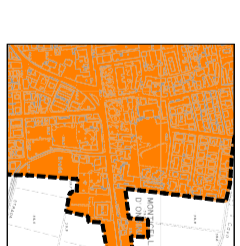

TERRITORIO URBANIZZABILE (ART. 28 L.R. 20/2000)
SOGGETTO ALLA DISCIPLINA DEL POG

TERRITORIO URBANIZZABILE (ART.29 N.T.)



TERRITORIO RURALE (ART. 28 L.R. 20/2000)
SOGGETTO ALLA DISCIPLINA DEL RUE

TERRITORIO RURALE (ART. 29 N.T.)



AREE ECOLOGICAMENTE ATTEZZATE (ART. 4-14 L.R. 20/2000)
(ALLEGATO 3 N.T.)

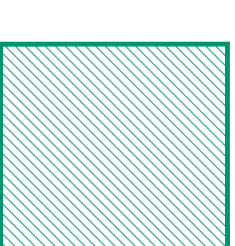

POLO PRODUTTIVO DI SVILUPPO TERRITORIALE
(ART.85 PROP. VIGENTE, ALLEGATO N7 SCHEDE DESCRITTIVE DEI PGI -
PRODUTTIVI DI SVILUPPO TERRITORIALE E DEI POLI PRODUTTIVI CONSOLIDATI -
BOHEDA N2)
TERRITORIO PER LA SPERIMENTAZIONE, ALLINEATA ALLA VIGNETTIVA DI POG, STILATA IN RISULTO AD ADOZIONE
TERRITORIALE TRA I COMUNI DI MONTICELLI D'ONGINA E GABRIANO.

PERIMETRO TERRITORIO COMUNALE

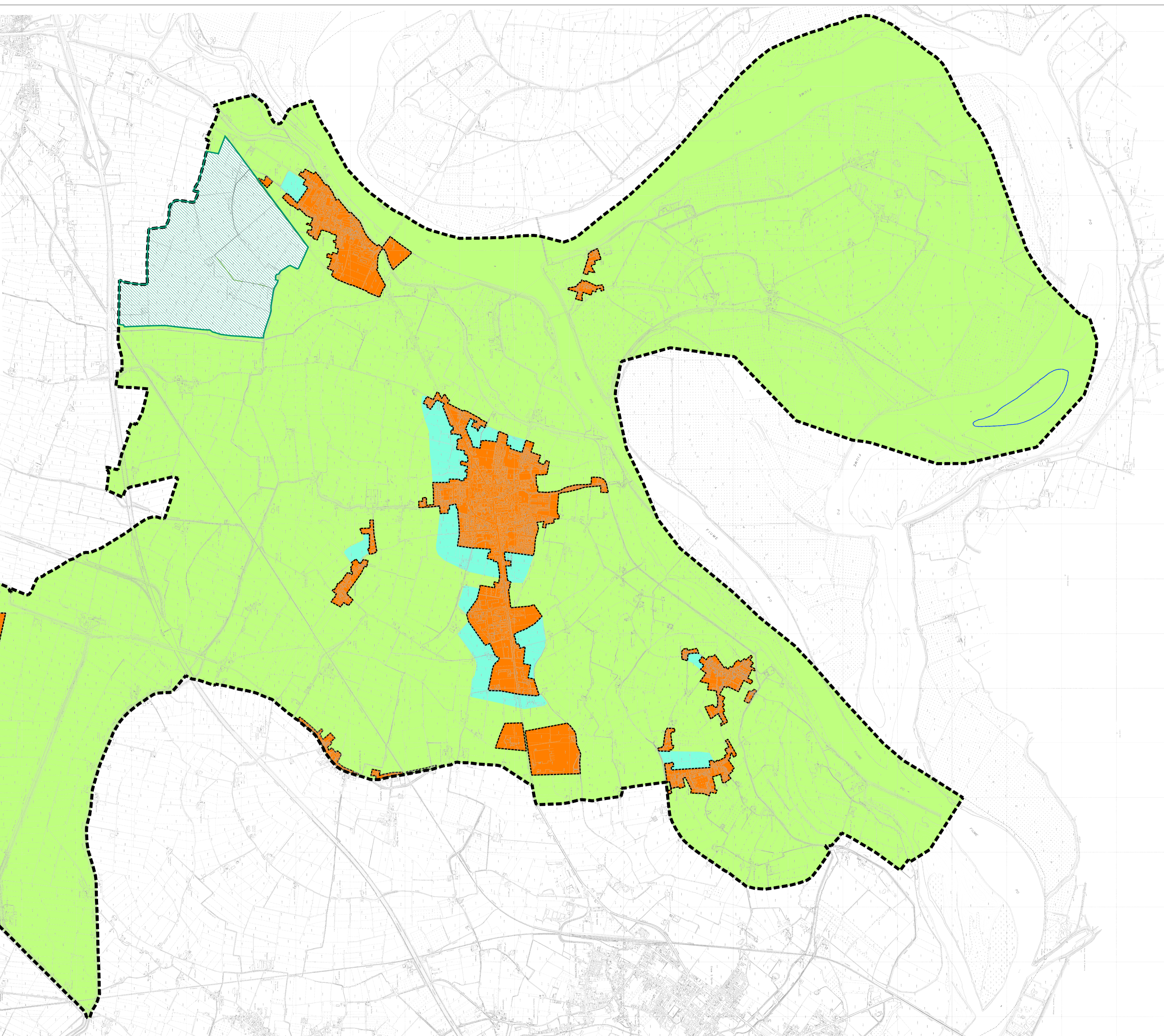
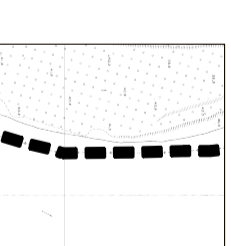

COMUNE DI
MONTICELLI
D'ONGINA

PIAGENZA

PROGETTISTI

ARCH. GIANNALDO PARRONCHI
ARCH. PAOLO COGLIOVO

ASPETTI GEOLOGICI ED
IDROGEOLOGICI

DOTT. GEOL. LAUROVICA PARRONCHI

ED ASPETTI AMBIENTALI

VAL.S.A.T.

AMBITO
DOTT. AMB. DAVIDE GERSONI
DOTT. AMB. GIULIANA SERRANO

BINDADO

MICHELE STRIBO

VIDESINDADO

SAVERIO IARONNO

ASSESSORE ALL'URBANISTICA

PIETRO ALMI

SEGRETARIO GENERALE

EMILIA CAVALLI

L.T.C.

MAGGIO
2013

AMMINISTRAZIONE

GRUPPO DI LAVORO

PSC
PIANO
STRUTTURALE
COMUNALE

APPROVATO



TAVOLA
PSC 3.1
INDIVIDUAZIONE
TERR. URBANIZZATO
TERRITORIO RURALE
SCALA
1:20.000